JOIN OUR PUBLIC MEETINGS

Únete a nuestra reunión pública

for the South American Subbasin (SASb) Groundwater Sustainability Plan

para le Plan de Sustentablidad Aguas Subterráneas de la Sub-cuenca South American

Visit/Visita

s a s b g r o u n d w a t e r . o r g

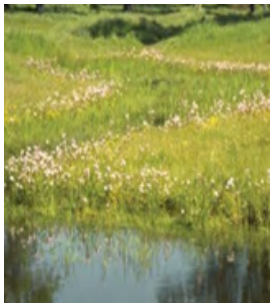

JOIN THE DISCUSSION

In accordance with the Sustainable Groundwater Management Act (SGMA), a Groundwater Sustainability Plan (GSP) is being developed for the South American Subbasin (SASb). Your local GSP Working Group invites you to participate as an Interested Party and to be notified about events concerning GSP preparation.

SASBGROUNDWATER.ORG

Indicate your interest and learn more about the public meetings.

Sent on behalf of the SASb GSP Working Group representing the SASb Groundwater Sustainability Agencies:

- County of Sacramento
- Northern Delta
- Omochumne-Hartnell Water District
- Sacramento Central Groundwater Authority
- Sloughhouse Resource Conservation District

Why You Should Be Involved
Join us and learn about the condition and future health of your groundwater subbasin. Participate in the process to understand what needs to be done to protect the quality and availability of this valuable resource. Learn why maintaining a sustainable groundwater subbasin matters to the economy, environment, and quality of life of our urban and rural communities.

We need your input.

ÚNETE A LA CONVERSACIÓN

De acuerdo con la Ley de Manejo Sostenible de Aguas Subterráneas (SGMA por sus siglas en inglés), se está desarrollando un Plan de Sostenibilidad de Aguas Subterráneas (GSP por sus siglas en inglés) para la subcuenca sur del American River (SASb por sus siglas en inglés) El grupo de trabajo local para el GSP le invita a participar como una Parte Interesada para que pueda recibir notificaciones sobre eventos relacionados con la preparación del GSP.

SASBGROUNDWATER.ORG

¡Inscríbase hoy y aprenda más sobre la juntas pública agendad.

Enviado por parte del grupo de trabajo del SASb GSP, que representa a los siguientes cinco Agencias de Sostenibilidad de Aguas subterráneas:

- County of Sacramento
- Northern Delta
- Omochumne-Hartnell Water District
- Sacramento Central Groundwater Authority
- Sloughhouse Resource Conservation District

¿Por qué te deberías involucrar?
Únase con nosotros y aprenda de las condiciones actuales y futuras de nuestra subcuenca de aguas subterráneas. Participe en el proceso para entender mejor lo que se requiere para proteger la calidad y disponibilidad de este recurso vital. Descubre por qué el mantenimiento sostenible de
la subcuenca es importante para una mejor economía, medio ambiente, y calidad de vida en nuestras comunidades tanto urbanas como rurales.

¡Le necesitamos en este proceso.